

VEEBE

GROEP



Kapellerweg 7

5953 BZ Reuver

€ 325.000 k.k.

✦ MAKELAARDIJ

✦ HYPOTHEKEN

✦ VERZEKERINGEN

WELKOM

Meer dan een makelaar

Met ons team van 18 gepassioneerde professionals hebben wij alle expertise die je nodig hebt onder één dak. Bieden wij totaal advies rondom wonen en leven, waar jij voordeel uit haalt. Financieel, maar ook qua tijd en inspanning. Onze adviseurs zijn zes dagen per week beschikbaar en tijdens kantooruren kun je gewoon zonder afspraak bij ons binnen lopen. De koffie staat klaar.

Waarmee kunnen we jou helpen?

Jouw makelaar

Gilbert Heijnen



077 - 326 26 00

GILBERT@VETEBE.NL

OMSCHRIJVING

Fraaie uitgebouwde twee-onder-een-kapwoning

In een rustige wijk nabij veel groen, wandelgebieden maar ook de winkels bieden wij deze fraaie zijdelings uitgebouwde twee-onder-een-kapwoning met garage aan.

De woning onderscheidt zich door de lekker ruime begane grond van zo'n 57m² woonplezier inclusief de separate leefkeuken van ca.17m. De ligging laat niks te wensen over met het vele groen om zich heen evenals de dubbele oprit en het perceel van liefst 369m²!

Indeling Kelder

De kelder is vanuit de woonkamer bereikbaar en bestaat uit 1 ruimte van a. 5.5m² met een stahoogte van 1.85m.

Begane grond

De gehele begane grond is voorzien van een keramische tegelvloer en strak afgewerkte wanden met stucwerk. De entree geeft meteen zijn visitekaartje af voor deze woning. Netjes en overzichtelijk. Hier voldoende ruimte voor de garderobe, meterkast, trapopgang en doorgang woonkamer.

Woonkamer

Deze woonkamer van ca. 33m² in U-vorm neemt enkele voordelen met zich mee zoals het apart inrichten van een speelgedeelte, zitgedeelte of zelfs ruimte voor een kantoor dan wel slaapkamer op de begane grond. Aan de achterzijde geven openslaande tuindeuren eenvoudig toegang tot het overdekte terras. Mede door deze met grote ramen bezette deuren is er direct tuincontact en geniet deze kamer van een weelderige lichtinval. Je kijkt van vele verschillende posities in de woonkamer van je af wat je een vrij gevoel geeft. Aan de achterzijde loop je een portaal binnen met met toiletruimte. Zijdelings is de woning uitgebouwd met een leefkeuken die je binnenloopt middels schuifdeuren.

Portaal

- Toiletruimte geheel betegeld met wandcloset.
- Overige ruimte met aanrecht v.v. warm/koud water, waaronder de witgoed aansluiting en een schuifkast met daarachter de opstelling CV installatie (huur, dient overgenomen te worden!!), loopdeur naar de tuin.

Leefkeuken

Wie droomt nu niet van een leefkeuken waar de meeste zich grotendeels ophouden om te kletsen, koken, eten, spellen of gewoon lekker te vertoeven. In deze ruimte van ca. 17m² komt een zee van licht binnen door de royale dakkoepel. Een hoekopstelling en een kleine wandopstelling zijn goed gevuld met apparatuur zoals een 6-pits gaskookfornuis met elektrische oven, afzuigkap, vaatwasser, geïntegreerde spoelbak in het terrazzowerkblad en voldoende bergruime in de onder- en bovenkasten. In de wandopstelling is de koelkast en een kast verwerkt. Een heerlijke ruimte!

1ste verdieping

Vanuit de hal te bereiken overloop met 3 netjes afgewerkte slaapkamers van ca. 5m, 10m² en 11m², badkamer en een handige berging van ca. 2m².

De badkamer van ca. 7m² is geheel betegeld en v.v. een ligbad, douchecabine, 2 wastafels + meubel en spiegelkast en een wandcloset. Via het raam komt er daglicht binnen en kan er op natuurlijke wijze worden gelucht.

Bergzolder/vliering

Vanuit de overloop is middels vlioztrap de bergzolder/vliering bereikbaar. Hier is de omvormer geïnstalleerd van de 12 zonnepanelen die in eigendom zijn.

Tuin

De diepe achtertuin ligt op het zuiden, is keurig

aangelegd en is geheel omheind. De tuin is voorzien van een groot gazon en borders met beplanting. Aan de achtergevel is een terras aanwezig wat overdekt is. Verder is er een houten tuinhuisje van ca. 6m² aanwezig en loop je middels loopdeur de extra diepe garage binnen.

Garage

De garage is op het diepste punt 7.8m en meet 3.59m in de breedte. Lekker ruim dus. Er is een stalen kantelpoort en elektra aanwezig.

De voortuin is ook keurig aangelegd en biedt aan de linkerzijde toegang achtertuin middels de brede oprit met stalen af te sluiten toegangspoorten. In het midden van de aangelegde borders is een looppad naar de voordeur.

Bijzonderheden

- Energielabel E.
- Dak aan de binnenzijde v.v. eterniet platen.
- De aanbouw is volledig geïsoleerd.
- Grotendeels kunststof kozijnen met dubbel glas en rolluiken.
- Design radiator badkamer niet werkend geïnstalleerd.
- Grondwaterpomp aanwezig.

KENMERKEN



Vraagprijs
€ 325.000 k.k.

Soort: Eengezinswoning

Inhoud: 435 m³

Overige inpandige ruimte: 7 m²

Gebouwgebonden buitenruimte: 19 m²

Externe bergruimte: 34 m²

Verwarming: C.v.-ketel

CV-ketel: Atag 2021

CV eigendom: Huur

Isolatie: -

Energielabel: E

Parkeerfaciliteiten: Openbaar parkeren

Garage: Vrijstaand steen

Tuin locatie: Tuin rondom



Soort bouw
Bestaande bouw



Woonoppervlakte
115 m²



Perceeloppervlakte
369 m²



Kamers
4



Slaapkamers
3



Bouwjaar
1950



U-vorm
Woonkamer (ca. 33m²) in U-vorm met openslaande deuren naar het terras



Leegkeuken
Goed uitgeruste en ruime keuken voorzien van alle benodigde apparatuur

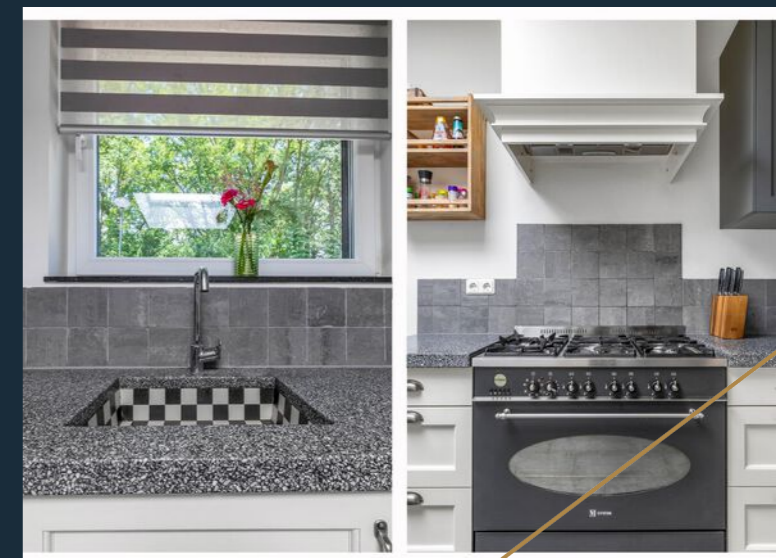

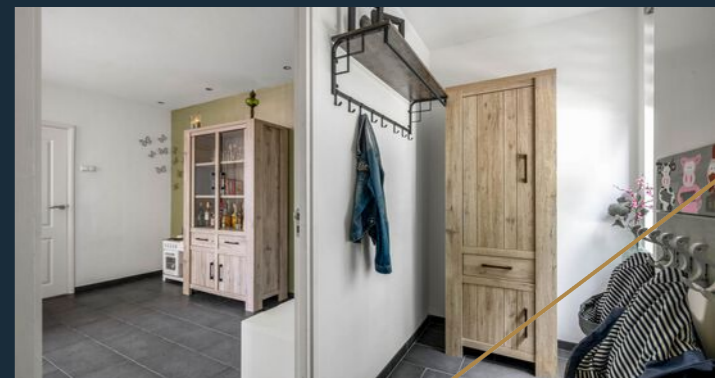

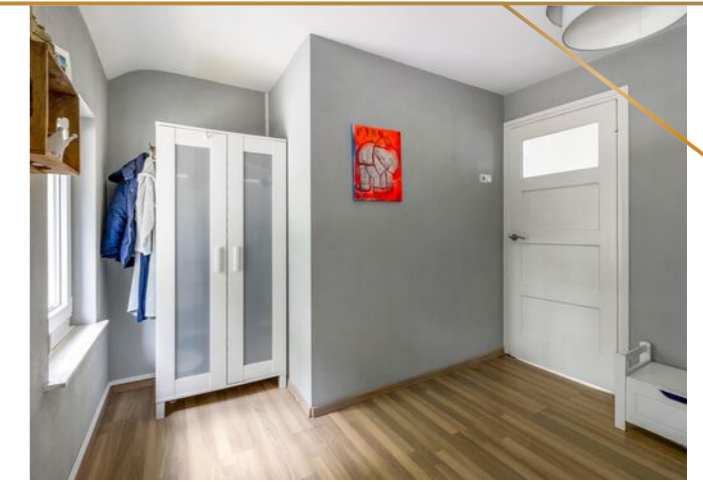
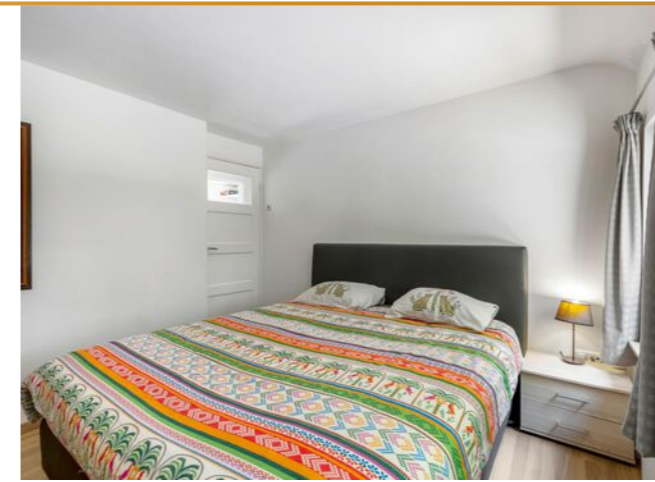

1ste verdieping
3 nette slaapkamers, een
ruime badkamer met
ligbad en een berging

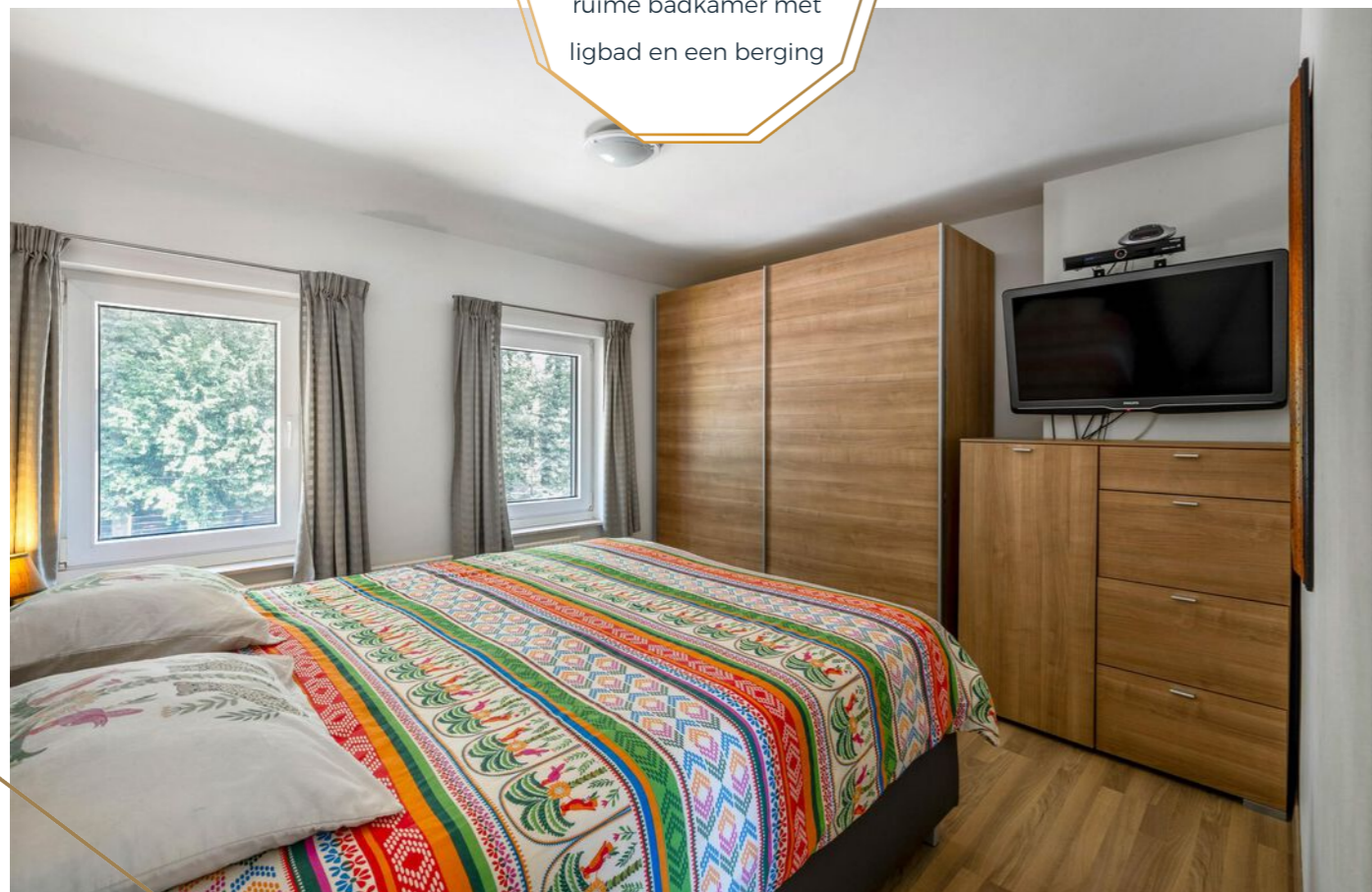

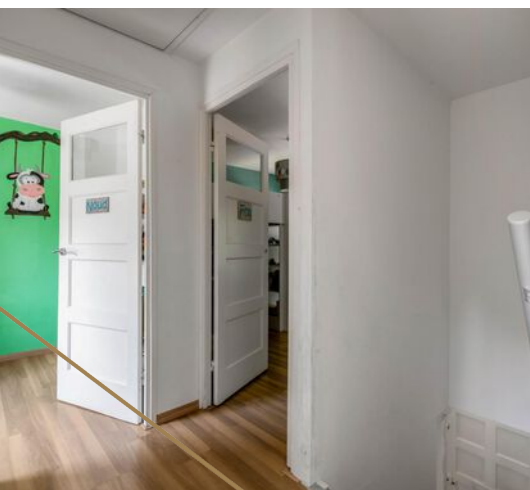



Diepe tuin
 Heerlijke diepe en volledig omheinde achtertuin op het zuiden



1.89 m

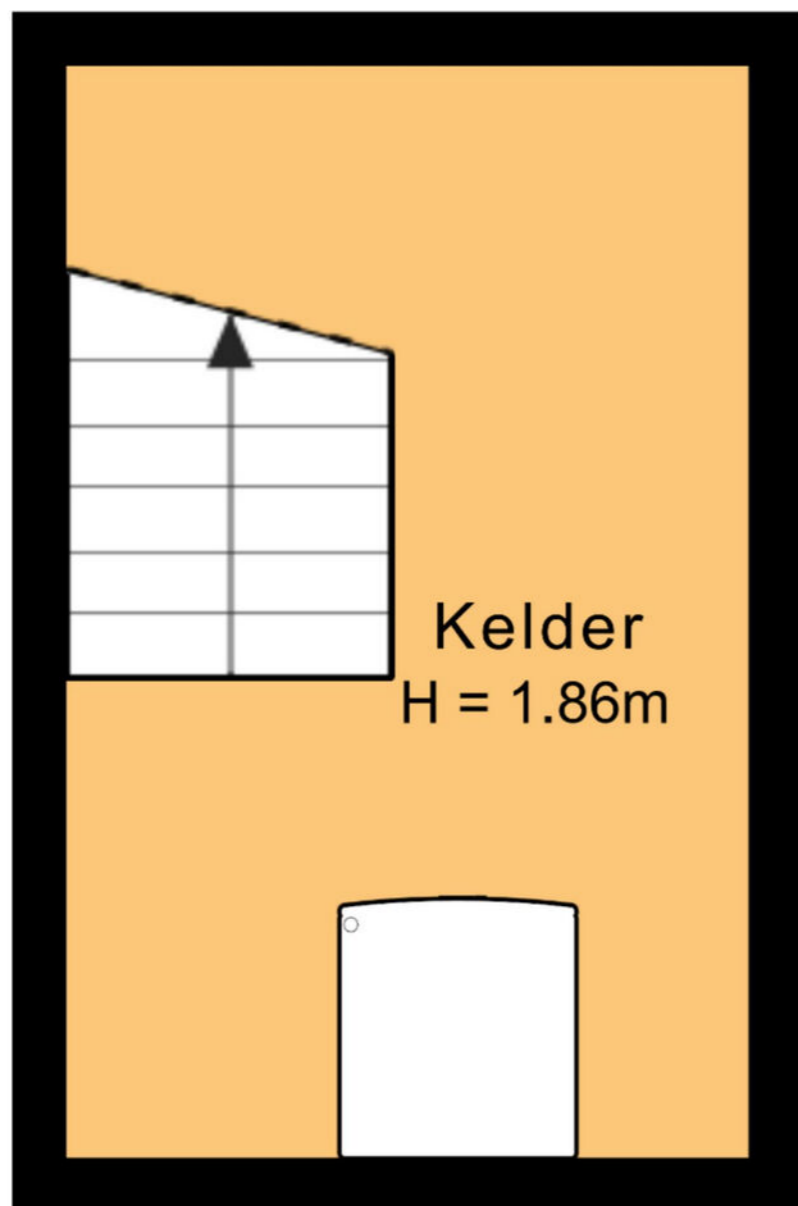

Deze plattegrond is met de meeste zorg samengesteld.
Er kunnen geen rechten aan worden verleend

7.55 m
5.46 m 2.35 m
1.02 m 1.19 m



Deze plattegrond is met de meeste zorg samengesteld.
Er kunnen geen rechten aan worden verleend

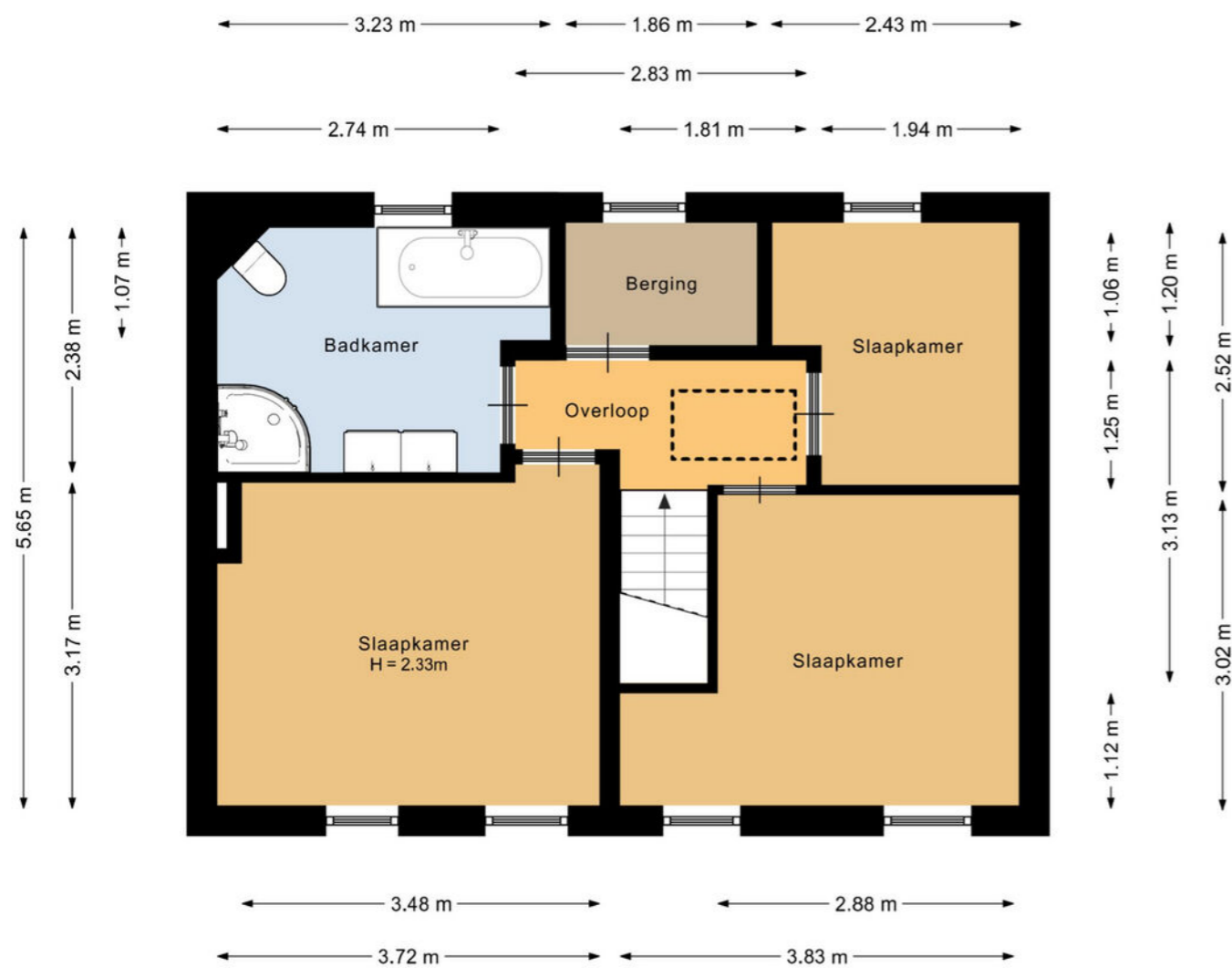

Deze plattegrond is met de meeste zorg samengesteld.
Er kunnen geen rechten aan worden verleend

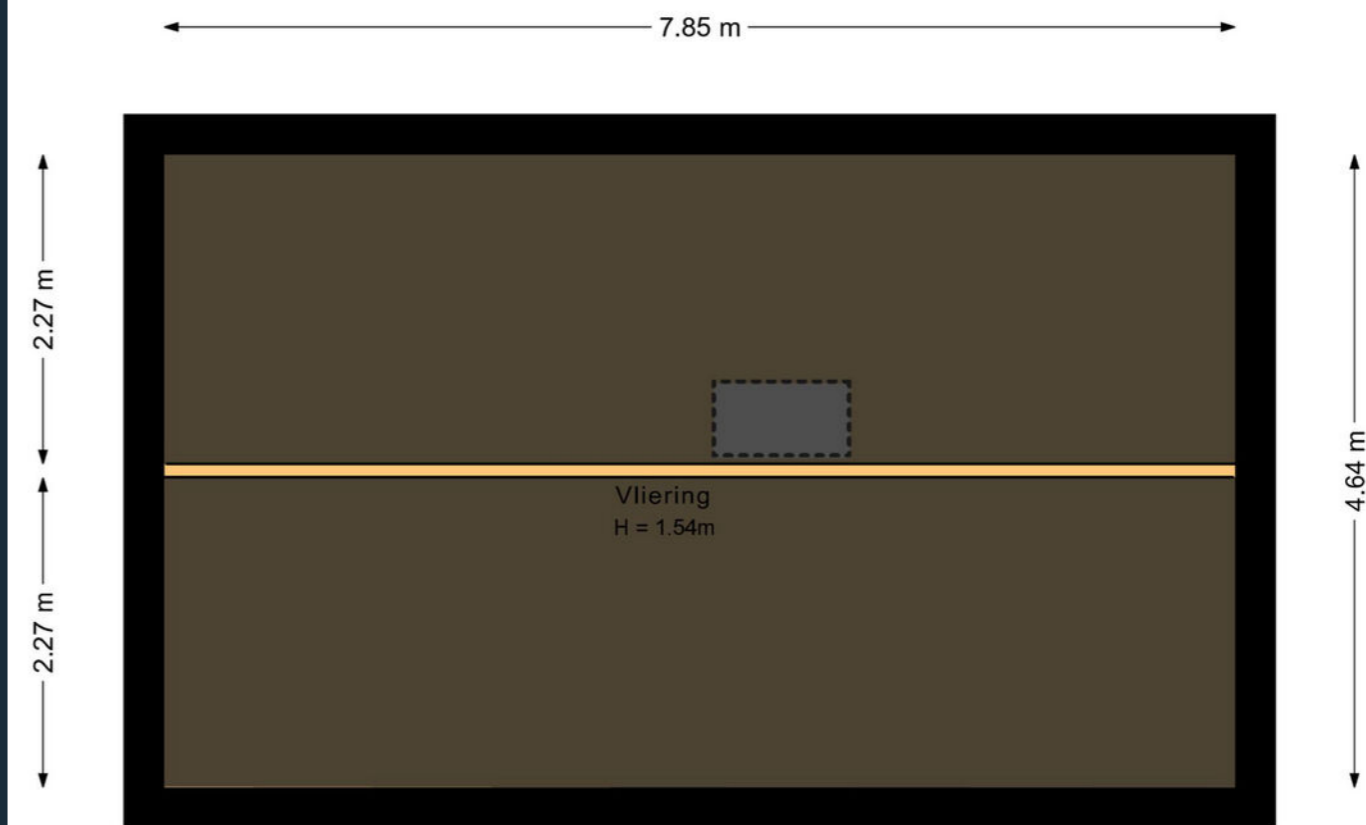

Deze plattegrond is met de meeste zorg samengesteld.
Er kunnen geen rechten aan worden verleend

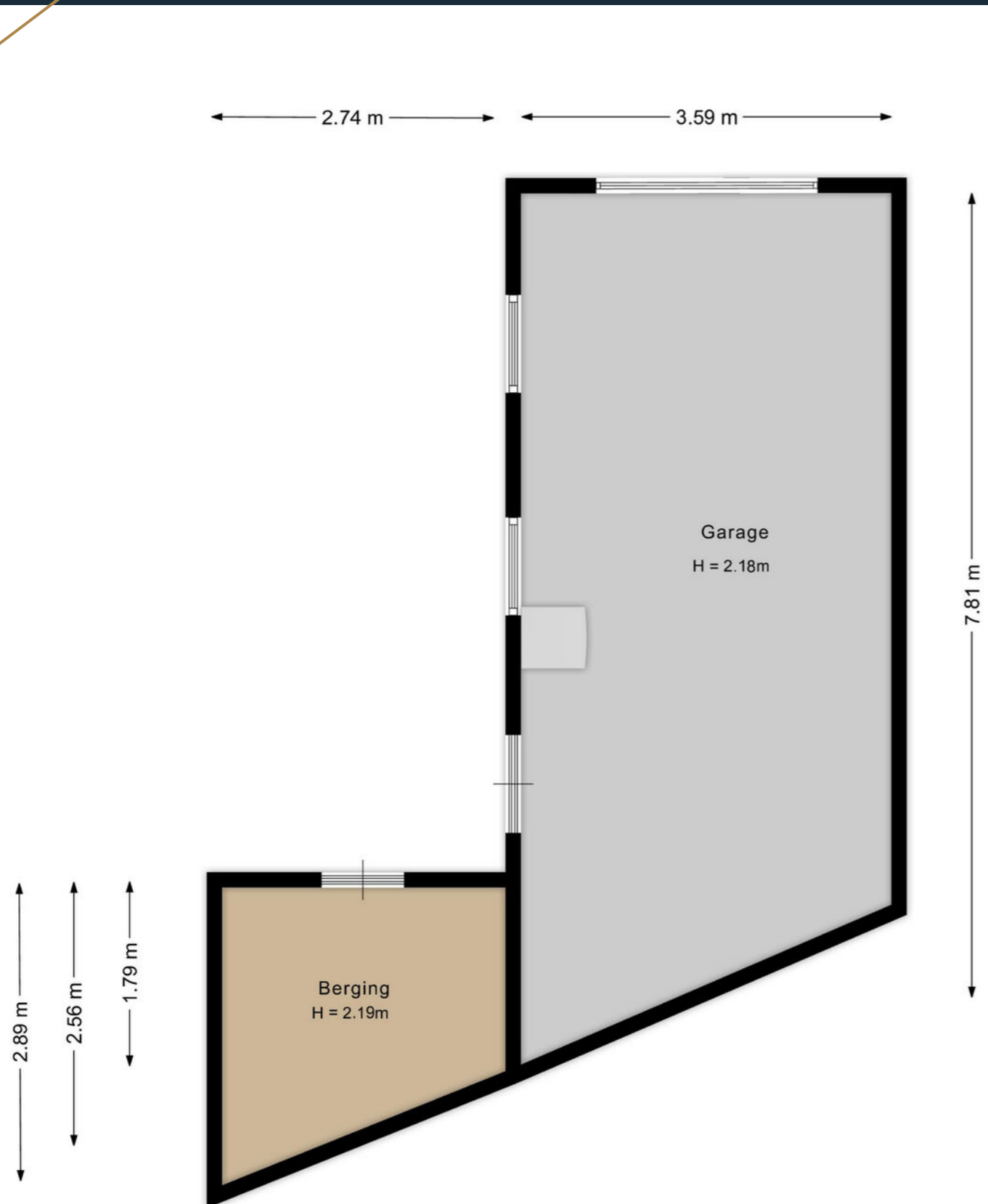

Deze plattegrond is met de meeste zorg samengesteld.
Er kunnen geen rechten aan worden verleend

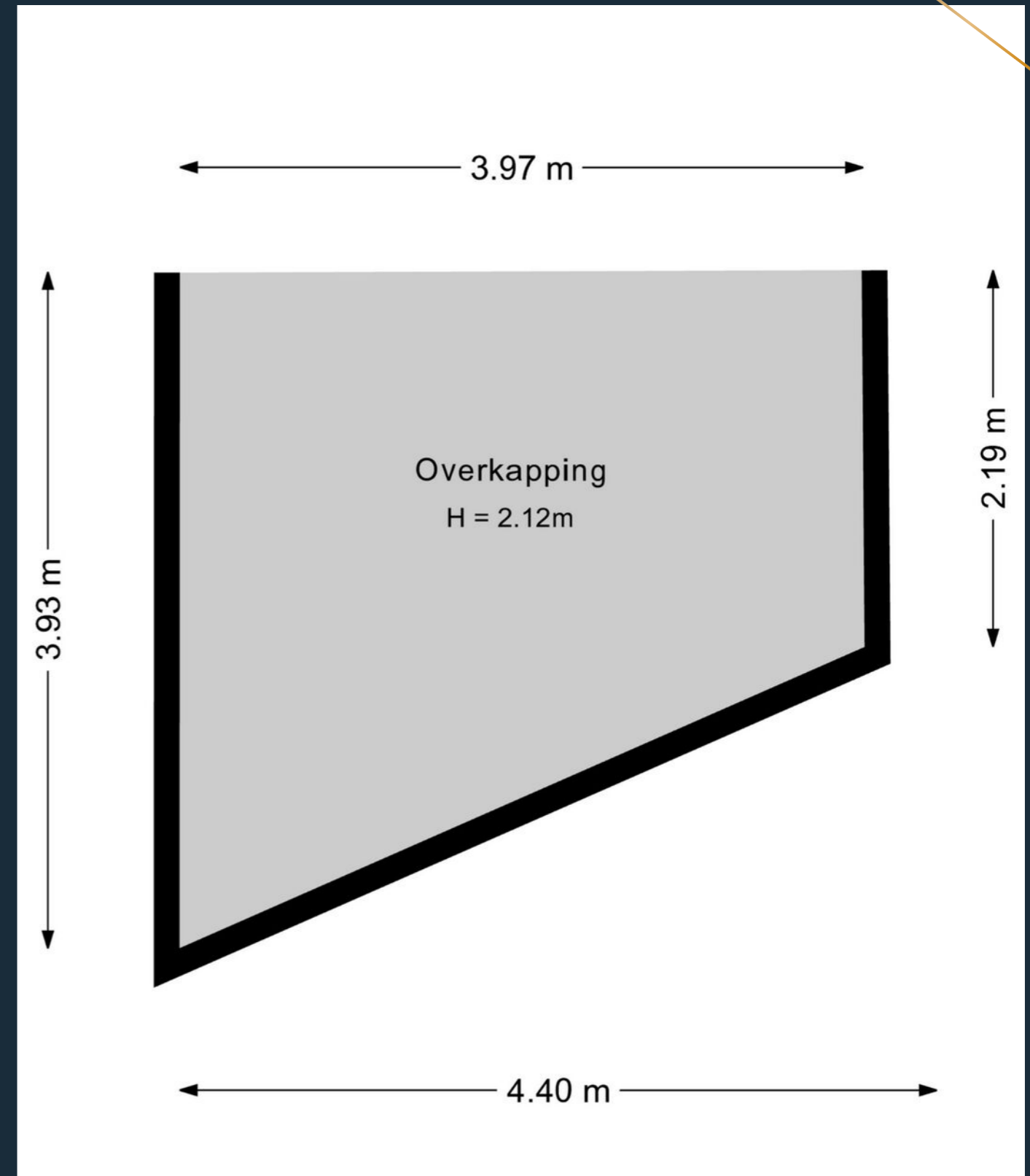

Deze plattegrond is met de meeste zorg samengesteld.
Er kunnen geen rechten aan worden verleend

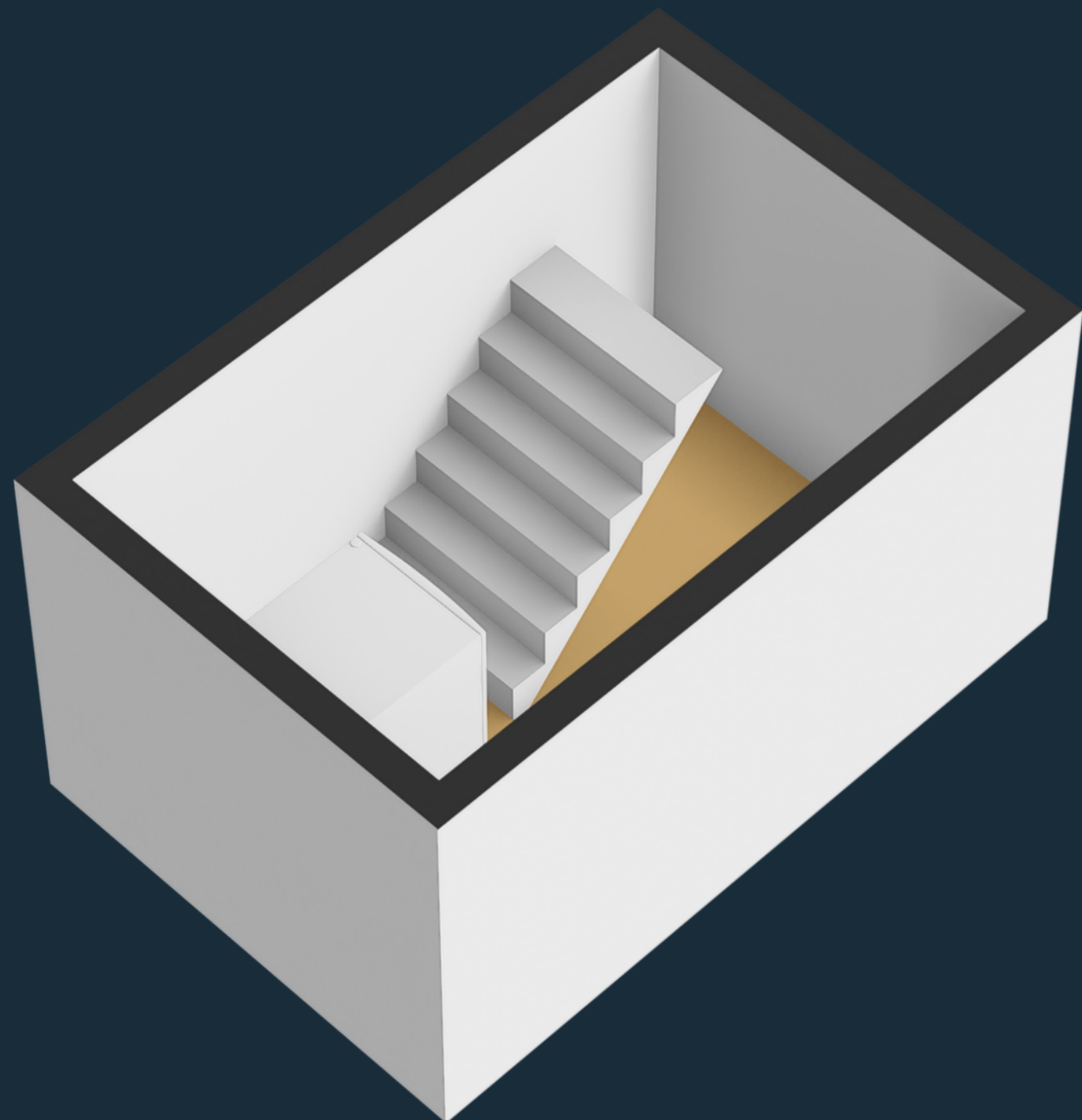

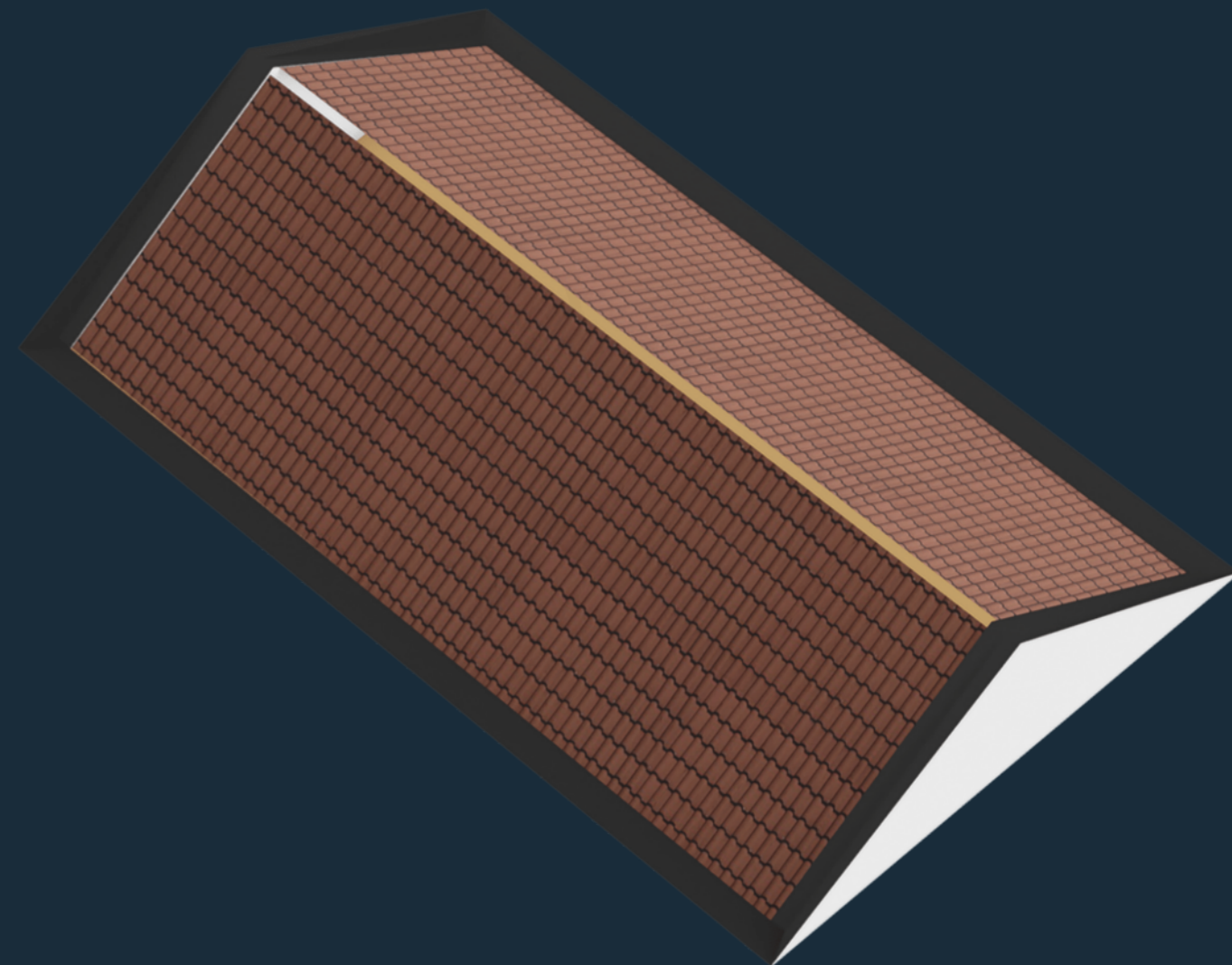
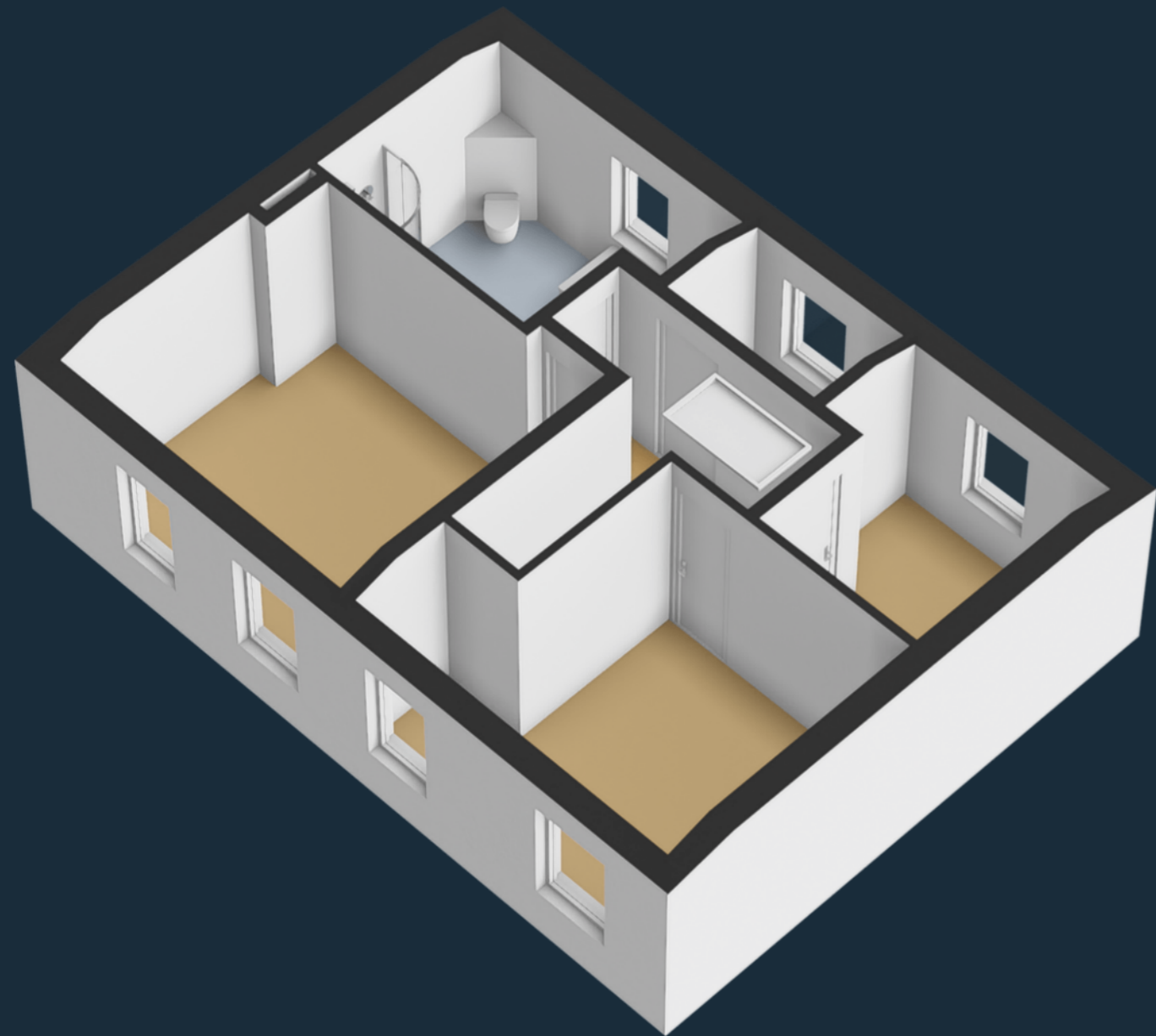

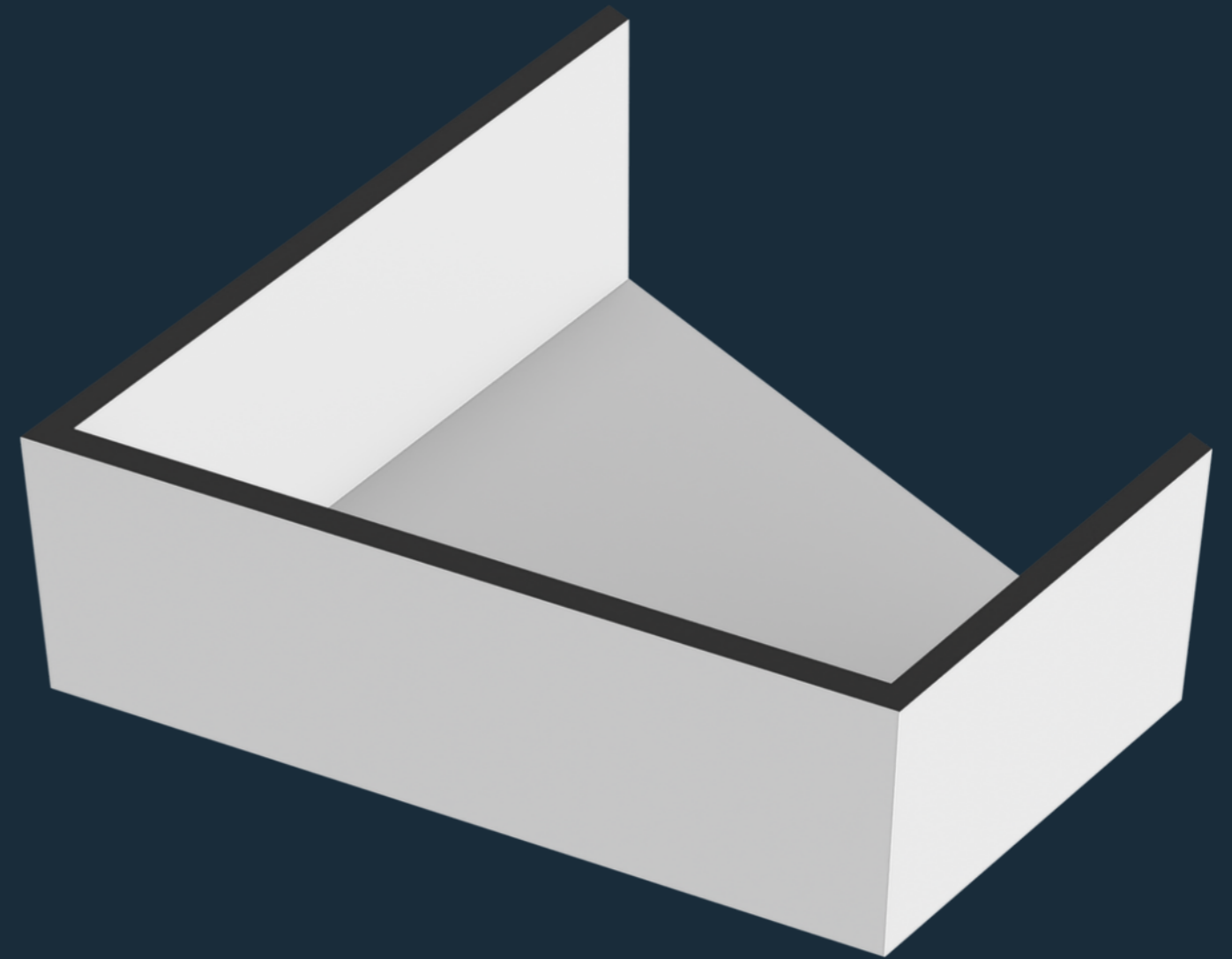
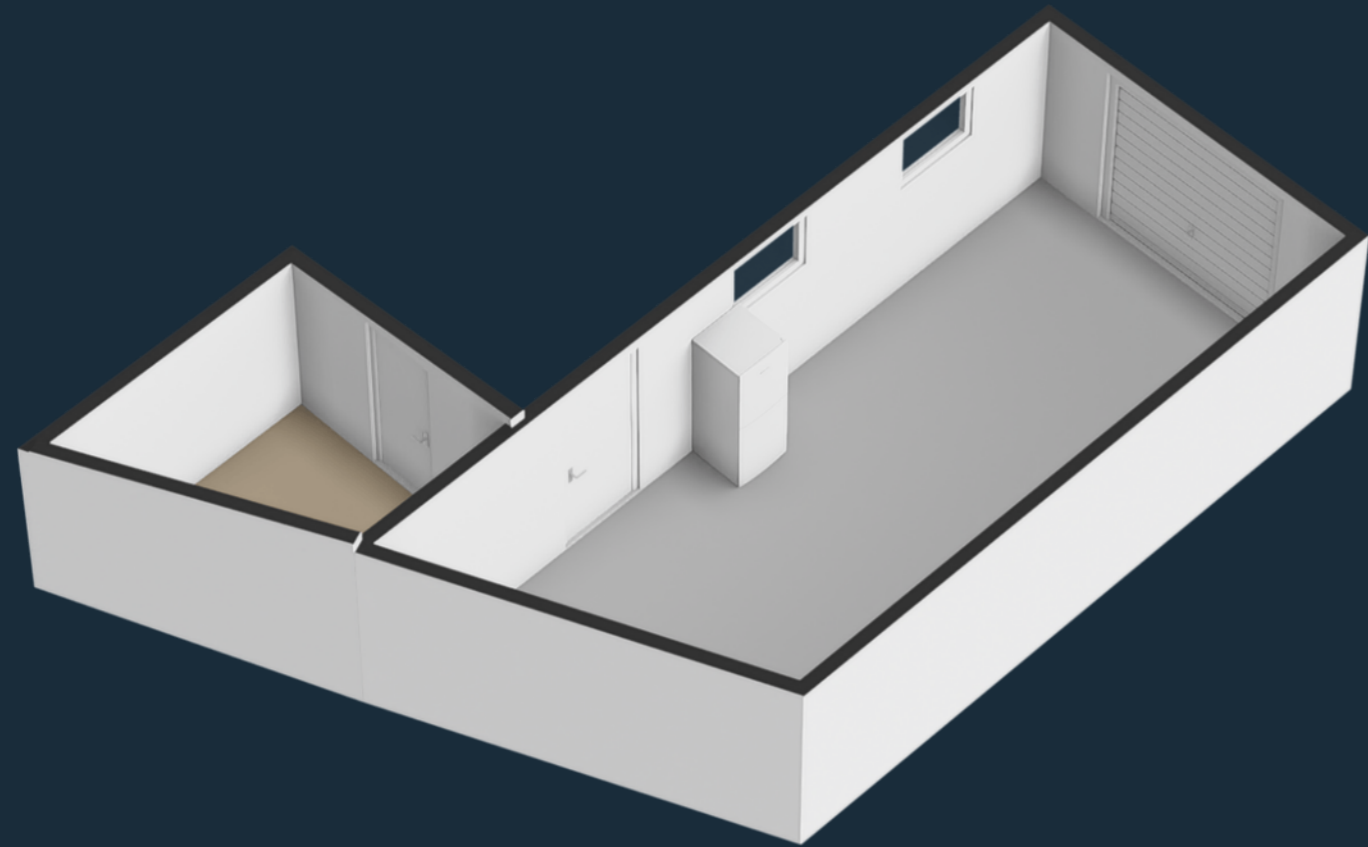

KADASTRALE KAART

LOCATIE OP KAART

Kadastrale kaart Uw referentie: ---

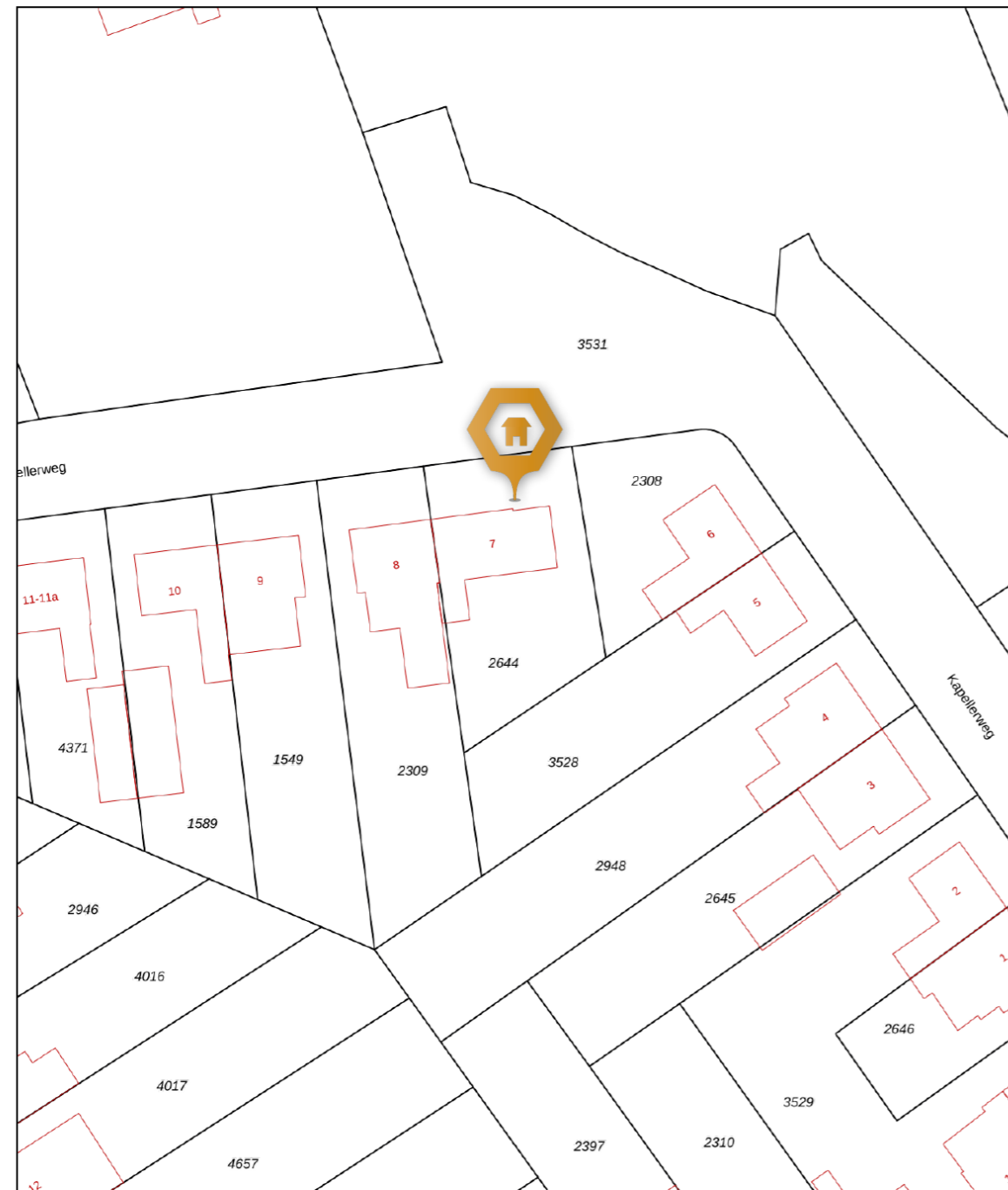

0 5 10 15 20 25m

<p>12345 Perceelnummer</p> <p>25 Huisnummer</p> <p>— Vastgestelde kadastrale grens</p> <p>— Voorlopige kadastrale grens</p> <p>— Administratieve kadastrale grens</p> <p>— Bebouwing</p> <p><small>Voor een eensluidend uittreksel, geleverd op 15 mei 2024 De bewaarder van het kadaster en de openbare registers</small></p>	<p>Schaal 1: 500</p> <p>Kadastrale gemeente Beesel</p> <p>Sectie B</p> <p>Perceel 2644</p> <p><small>Aan dit uittreksel kunnen geen betrouwbare maten worden ontleend. De Dienst voor het kadaster en de openbare registers behoudt zich de intellectuele eigendomsrechten voor, waaronder het auteursrecht en het databankenrecht.</small></p>	
--	---	--

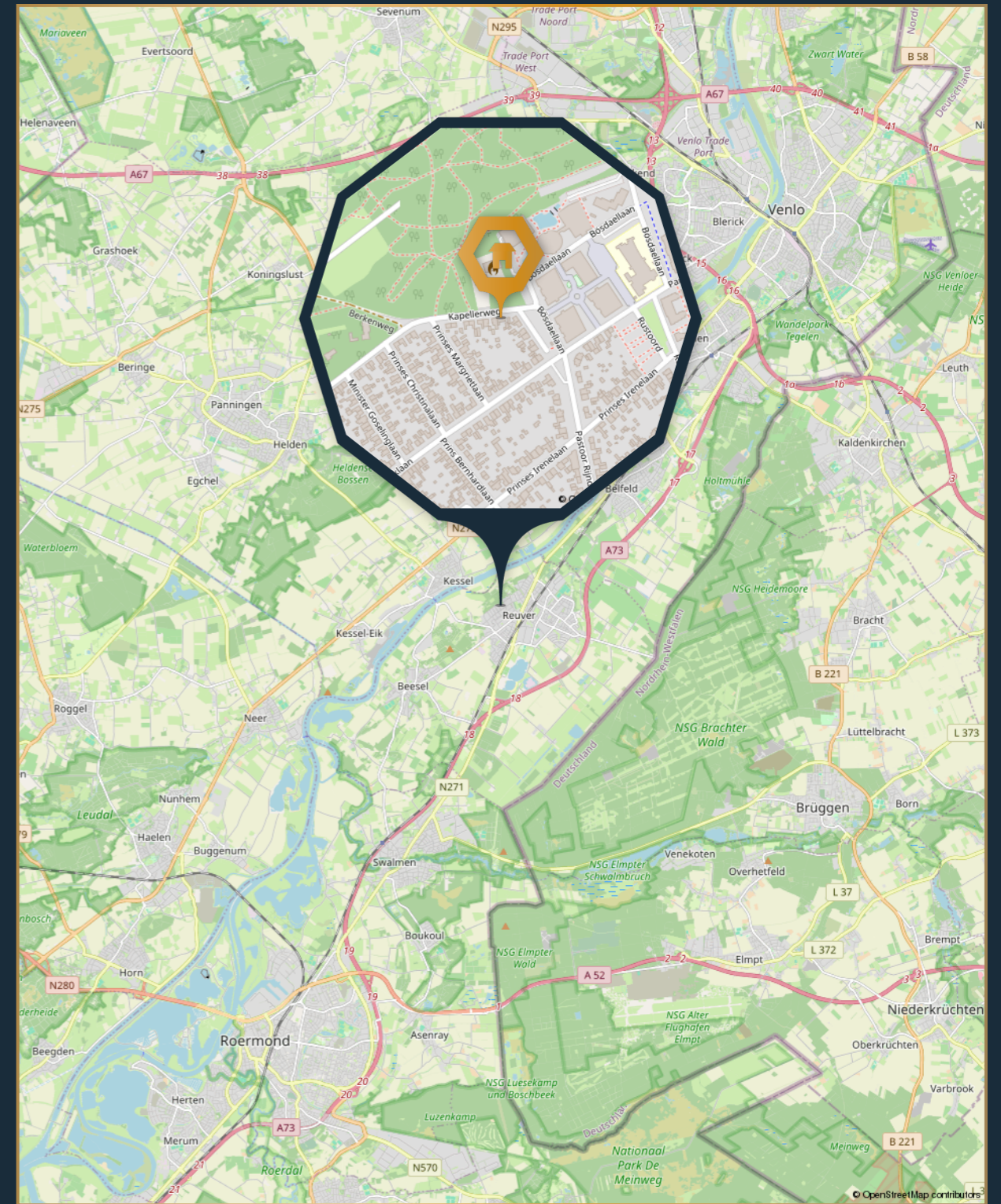

LIJST VAN ZAKEN



	Blijft achter	Gaat mee	Ter overname
Woning - Interieur			
Designradiator(en)	✦		
Radiatorafwerking	✦		
Verlichting, te weten			
- inbouwspots/dimmers	✦		
- opbouwspots/armaturen/lampen/dimmers	✦		
- losse (hang)lampen			✦
(Losse)kasten, legplanken, te weten			
- losse kasten		✦	
- inbouwkasten (bijkeuken)	✦		
Raamdecoratie/zonwering binnen, te weten			
- gordijnrails			✦
- gordijnen			✦
- overgordijnen			✦
- vitrages			✦
- rolgordijnen			✦
- lamellen			✦
- jaloezieën			✦
- (losse) horren/rolhorren			✦
Vloerdecoratie, te weten			
- vloerbedekking	✦		
- parketvloer	✦		
- houten vloer(delen)	✦		
- laminaat	✦		
- plavuizen	✦		
Woning - Keuken			
Keukenblok (met bovenkasten)	✦		
Keuken (inbouw)apparatuur, te weten			

LIJST VAN ZAKEN



	Blijft achter	Gaat mee	Ter overname
- kookplaat	✦		
- (gas)fornuis	✦		
- afzuigkap	✦		
- magnetron		✦	
- oven	✦		
- combi-oven/combimagnetron	✦		
- koelkast	✦		
- vriezer		✦	
- vaatwasser	✦		
- koffiezetapparaat		✦	
Woning - Sanitair/sauna			
Toilet met de volgende toebehoren			
- toilet	✦		
- toiletrolhouder	✦		
- fontein	✦		
Badkamer met de volgende toebehoren			
- ligbad	✦		
- douche (cabine/scherm)	✦		
- wastafel	✦		
- wastafelmeubel	✦		
- toilet	✦		
- toiletrolhouder	✦		
Woning - Exterieur/installaties/veiligheid/energiebesparing			
(Voordeur)bel	✦		
(Veiligheids)sloten en overige inbraakpreventie	✦		
Rookmelders	✦		
(Klok)thermostaat	✦		
Rolluiken	✦		
Telefoonaansluiting/internetaansluiting	✦		

LIJST VAN ZAKEN



	Blijft achter	Gaat mee	Ter overname
Zonnepanelen	▲		
Warmwatervoorziening, te weten			
- CV-installatie	▲		
Tuin - Inrichting			
Tuinaanleg/bestrating	▲		
Beplanting	▲		
Tuin - Verlichting/installaties			
Buitenverlichting	▲		
Tijd- of schemerschakelaar/bewegingsmelder	▲		
Tuin - Bebouwing			
Tuinhuis/buitenberging	▲		
Kasten/werkbank in tuinhuis/berging	▲		
overkapping hout + kunststof	▲		
Tuin - Overig			
Overige tuin, te weten			
- vlaggenmast(houder)	▲		
- trampoline	▲		
- speelhuisje	▲		
Overig - Contracten			
CV: Ja			

MEER DAN EEN MAKELAAR



Waardebepaling

Wil je weten wat jouw huis waard is op de markt? Onze makelaars staan klaar om je hierbij te helpen. Zo'n waardebeoordeling is waardevol als je overweegt om jouw huis te verkopen. Met de marktwaarde in gedachten kun je namelijk een realistische vraagprijs vaststellen, waardoor je de verkoopprocedure kunt versnellen. Ook als je nog geen concrete verkoopplannen hebt kan zo'n vrijblijvend gesprek handig zijn. Het geeft je inzicht in de waarde van je huidige woning, wat weer helpt bij het bepalen van je budget voor je nieuwe huis.



Taxatie

Op zoek naar een nauwkeurige en betrouwbare taxatie? Of het nu gaat om een woningtaxatie of een bedrijfstaxatie, onze ervaren en gecertificeerde taxateurs staan voor je klaar. Een taxatie is een essentiële stap bij het kopen, verkopen of financieren van een woning of bedrijfspand. Onze taxateurs beschikken over uitgebreide kennis van de lokale markt en hanteren geavanceerde methoden om de waarde van jouw vastgoedobject te bepalen.



Verzekeringen

Bij ons kun je terecht voor een woonverzekering of inboedelverzekering, maar ook voor een schadeverzekering en zorgverzekering. Kom je bij ons langs, dan inventariseren we eerst samen welke verzekering je nodig hebt. Onze onafhankelijke adviseurs denken met je mee en geven je graag advies over de verzekering die bij jou past. Je bent bij ons verzekerd van onafhankelijk en transparant advies. Ook goed om te weten: heb je een verzekering bij ons afgesloten, dan kun je ons altijd bellen. Wij handelen de schade dan af met de verzekering.



Hypotheek

Het afsluiten van een hypotheek is een belangrijke stap. Wanneer je jouw droomhuis hebt gevonden, is het cruciaal om goed na te denken over hoe je jouw woning gaat financieren. Wat is jouw maximale hypotheek op basis van jouw inkomen? Welk hypotheekvorm past het beste bij jou. Dit zijn allemaal vragen waarbij onze eigen hypotheekadviseurs jou kunnen assisteren. Daarnaast bieden wij een snelle vrijblijvende financiële toetsing voor of tijdens het biedingsproces zodat je tijdig een bod kan uitbrengen op jouw droomhuis!



Verhuur

Of je nu één woning wilt verhuren of een uitgebreide portefeuille, bij onze verhuurafdeling ben je aan het juiste adres. We kijken ernaar uit om samen met jou het maximale rendement uit jouw vastgoedinvesteringen te halen. Onze aanpak begint met een grondige analyse van jouw situatie en wensen. Samen stellen we een persoonlijke verhuurstrategie op. Of het nu gaat om het vinden van betrouwbare huurders, het bepalen van een passende huurprijs, of het verzorgen van een vlotte oplevering, wij nemen het volledige verhuurproces uit handen.



Verkoop

Ons groot team aan makelaars begeleidt je bij elke stap van het verkoopproces van jouw woning. om jouw met persoonlijke service en betrokkenheid, om een soepele en succesvolle verkoop te garanderen. Woning succesvol verkocht? Ook dan kunnen we je met onze eigen verhuurafdeling indien nodig ondersteunen en helpen bij het vinden van bijvoorbeeld een huurwoning als tijdelijke overbrugging. VeTeBe vermindert risico's, bespaart tijd en inspanning en zet u snel op weg naar de volgende fase van uw leven!

WONEN IN REUVER

De Ruiver met z'n prachtige grens-bossen

In het plaatselijke dialect wordt het dorp 'de Ruiver' genoemd (dus mét lidwoord), men zegt gewoonlijk ook als iemand vraagt waar je woont niet in maar oppe Ruiver.

Reuver maakt deel uit van de gemeente Beesel, samen met Offenbeek. Offenbeek is een dorp en een wijk in Reuver. Op de grens tussen Reuver en Belfeld ligt nog het buurtschap Ronckenstein. Het zijn nog slechts zo'n 3 oude boerderijen, een molenaarswoning en een molen die samen dit bijzondere buurtschap vormen.

Wonen in Reuver is een waar genot. Je geniet hier van veel openbaar groen en recreatie in de directe nabijheid. Reuver is een mooi groen dorp tussen de steden Venlo en Roermond, de Maas en het Duitse Brüggén. Langs deze grens met Duitsland en het Brachter Wald loopt ook het Pieterpad.

Op loopafstand van het station vind je het centrum van Reuver met veel winkels, restaurants, gezellige terrasjes en een service bioscoop. Ook is er iedere vrijdag een weekmarkt op het Raadhuisplein in Reuver. Voor de portie recreatie wordt gezorgd in het aan de zuidzijde van Reuver gelegen vakantiepark. Tevens kun je van hieruit via een veerpont de Maas oversteken naar Kessel.

De heuvelachtige en bosrijke omgeving van Reuver nodigt het hele jaar door uit tot vermaak in de buitenlucht.

EXTRA INFORMATIE



Het kopen van een huis is geen alledaagse activiteit en roept waarschijnlijk veel vragen op. We willen graag kort uitleggen hoe het aankoopproces verloopt, zodat u niet voor onverwachte verrassingen komt te staan.

Bezichtigingen:

Tijdens bezichtigingen kunt u een object in de werkelijkheid waarnemen. Met betrekking tot de woninggegevens en -kenmerken heeft u als koper een onderzoekplicht (waarnemen) en de verkoper heeft een meldplicht.

Verkoopprocedure:

In overleg met de verkoper bepaalt de makelaar de verkoopprocedure. Wanneer er veel biedingen zijn, kan het lastig zijn om te bepalen wie de beste koper is. In zo'n geval kan de makelaar de biedprocedure aanpassen door bijvoorbeeld een inschrijvingsprocedure te starten. Op die manier krijgen alle bidders gelijke kansen om hun hoogste bod en eventuele voorwaarden te communiceren. Verkoper houdt het recht om de woning te gunnen aan de koper van zijn keuze, ongeacht de prijs en voorwaarden die zijn geboden.

Onderhandeling:

Indien u ervoor kiest om een bod uit te brengen, zal de verkoper het bod accepteren, afwijzen of een tegenbod doen. De onderhandeling begint zodra de verkoper reageert op uw bod met een tegenbod. Let op, de onderhandeling begint nog niet als de verkopende makelaar uw bod aanneemt en aangeeft het met de verkoper te bespreken.

Overeenstemming/overeenkomst:

Als u mondeling overeenstemt met een particuliere verkoper, is dit nog niet rechtsgeldig. Simpel gezegd, er is nog geen koop gesloten. Pas wanneer zowel u als de verkoper de koopovereenkomst hebben ondertekend, is er sprake van een geldige koop. Dit staat vermeld in artikel 7:2 van het Burgerlijk Wetboek. Let op: een bevestiging per e-mail of een toegestuurd concept van de koopovereenkomst geldt niet als een 'ondertekende koopovereenkomst'.

Biedlogboek:

Het biedlogboek is een document dat bijgehouden wordt tijdens het biedproces van een woningverkoop. Het bevat informatie over de biedingen die zijn ontvangen, inclusief de bedragen en eventuele voorwaarden die bij die biedingen horen. Het doel van het biedlogboek is om transparantie en eerlijkheid te bevorderen tijdens het verkoopproces en om ervoor te zorgen dat alle betrokken partijen op de hoogte zijn van de voortgang van de biedingen. Het gebruik van een biedlogboek kan helpen bij het voorkomen van geschillen en misverstanden tijdens het biedproces, omdat het een gedocumenteerd overzicht biedt van alle biedingen die zijn ontvangen. Het geeft zowel verkopers als potentiële kopers een duidelijk beeld van hoe het biedproces verloopt en welke biedingen er zijn gedaan. Dit draagt bij aan een eerlijke en transparante afhandeling van de verkoop van de woning.

Koopovereenkomst:

De overeenkomst wordt gesloten op basis van een VBO-koopakte volgens het laatste model vastgelegd door VBO, de Consumentenbond en de Vereniging Eigen Huis.

Kosten koper:

Onder 'kosten koper' vallen alle kosten die (door de overheid) verbonden zijn aan de overdracht van een woning. Dit omvat de overdrachtsbelasting over de koopsom van de woning en de notariskosten. Deze kosten zijn voor rekening van koper.

De notaris brengt kosten in rekening voor het opstellen van de leveringsakte en het registreren ervan. Als koper een hypotheek afsluit, komen daar extra notariskosten bij voor het opstellen van de hypotheekakte en het registreren daarvan. Daarnaast zijn er ook nog taxatiekosten en kosten voor hypotheekadvies.

Waarborgsom:

Koper verplicht zich bij het sluiten van een koopovereenkomst tot het stellen van een waarborgsom/bankgarantie ter hoogte van 10% van de koopsom.

Notariskeuze en kosten:

- 1) De notaris is door koper aan te wijzen;
- 2) Kosten, rechten en overdrachtsbelasting, op overeenkomst en de eigendomsoverdracht vallende, zijn voor rekening van koper.
- 3) Grootschalige verkopers van onroerend goed maken in de praktijk vaak gebruik van een projectnotaris: een vaste notaris die door de verkoper is aangewezen om alle eigendomsoverdrachten te begeleiden.
- 4) Als u als koper, die de keuze van de notaris heeft, besluit om voor de juridische overdracht van eigendom een notaris(kantoor) te kiezen dat meer dan 25 kilometer van het verkochte verwijderd is en de verkoper niet persoonlijk aanwezig wil zijn bij de ondertekening van de leveringsakte, dan moet u als koper de eventuele extra kosten vergoeden die door die notaris in rekening worden gebracht voor het opstellen van de volmacht. Ook moet u de kosten vergoeden die de verkoper aan de notaris moet betalen om zijn handtekening te laten legaliseren.

Energielabel:

Verkoper beschikt ten aanzien van het verkochte over een energielabel (bij levering) als bedoeld in het Besluit energieprestatie gebouwen, hetwelk (in kopie) aan koper wordt overhandigd. Koper verklaart (de inhoud van) het betreffende label te aanvaarden en erkent dat verkoper niet instaat voor de juistheid en inhoud van het hiervoor bedoelde document.

Bedenktijd:

Enkel de koper, die handelt als een natuurlijk persoon, heeft de mogelijkheid om de koopovereenkomst te ontbinden binnen de drie dagen bedenktijd. De wettelijke bedenktijd begint vanaf het moment dat de koper een door beide partijen ondertekende koopovereenkomst (in kopie) heeft ontvangen. Van de bedenktijd moeten minimaal twee dagen niet in het weekend vallen of een erkende feestdag zijn. Om twaalf uur van de laatste dag die van de bedenktijd deel uitmaakt, eindigt de bedenktijd.

Getekende koopovereenkomst door koper ontvangen op:

Maandag
Dinsdag
Woensdag
Donderdag
Vrijdag
Zaterdag
Zondag

Bedenktijd eindigt op:

Donderdag
Vrijdag
Maandag
Maandag
Dinsdag
Dinsdag
Woensdag

Bedenktijd bedraagt:

3 kalenderdagen
3 kalenderdagen
5 kalenderdagen
4 kalenderdagen
4 kalenderdagen
3 kalenderdagen
3 kalenderdagen

Overbruggingshypotheek en/of voorbehoud verkoop eigen woning:

U heeft uw droomhuis gevonden! Maar misschien moet u eerst uw eigen woning verkopen voordat u kunt verhuizen naar uw nieuwe woning. Gelukkig kan een overbruggingshypotheek hierbij helpen. Deze hypotheek biedt uitkomst als uw huidige woning bijvoorbeeld nog niet definitief verkocht is, of als er nog lopende voorbehouden zijn. Overleg met uw hypotheekadviseur over de mogelijkheden van een overbruggingshypotheek.

Als u uw eigen woning nog moet verkopen, zijn er soms opties om uw droomhuis te kopen onder voorbehoud van de verkoop van uw huidige woning. U kunt dan met de verkoper een overeenkomst sluiten die pas van kracht wordt nadat uw woning definitief is verkocht. Dit voorbehoud gaat meestal gepaard met een no-risk clause of een 48-uurs clause. In dit geval blijft de verkoper de woning te koop aanbieden. Als de verkoper de woning onder gunstiger voorwaarden of tegen een betere prijs verkoopt, heeft de eerste koper een keuze: doorzetten van de aankoop met de gemaakte afspraken of de overeenkomst ontbinden. De koper heeft dan 48 uur om de overeenkomst definitief te maken. Als de koper ervoor kiest om de overeenkomst niet definitief te maken, wordt deze ontbonden en wordt de woning aan de tweede koper verkocht.

Bouwtechnische keuring:

Voordat u de koopovereenkomst sluit, krijgt u de mogelijkheid om de woning te laten keuren door een erkend bouwtechnisch bureau. Dit onderzoek helpt bij het vaststellen van eventuele bouwkundige gebreken, het controleren op de aanwezigheid van asbesthoudende materialen en/of het onderzoeken van de bodem op mogelijke verontreiniging. De kosten voor deze inspectie zijn voor uw rekening. Informeer de makelaar hierover voordat u een bod uit gaat brengen.

Financiering en voorbehoud:

Veel kopers willen een hypotheek aanvragen voor de aankoop van een huis. Het is slim om eerst te kijken of u zich de aankoop financieel kunt veroorloven voordat u een bod doet. Een online berekening geeft vaak niet genoeg inzicht. Laat u daarom goed adviseren door een erkende hypotheekadviseur. Dit voorkomt teleurstellingen voor zowel u als de verkoper.

In de onderhandelingen kan een financieringsvoorbehoud worden opgenomen. Dit betekent dat u, nadat u de koopovereenkomst heeft ondertekend, 6 tot 8 weken de tijd krijgt om de financiering met een geldverstrekker te regelen. Als u geen lening krijgt, kunt u de koopovereenkomst onder bepaalde voorwaarden ontbinden.

Asbestclausule:

In alle onroerende zaken gebouwd vóór 1993, kunnen asbesthoudende materialen aanwezig zijn. Soms is het nodig om deze asbest te verwijderen. Als koper bent u verantwoordelijk voor het nemen van de saneringsmaatregelen die de wet voorschrijft. Koper verklaart met deze wetgeving bekend te zijn en vrijwaart verkoper van elke aansprakelijkheid die voortvloeit uit de aanwezigheid en/of verwijdering van asbest.

Ouderdomsclausule:

Deze clausule wordt gehanteerd bij alle woningen die ouder zijn dan ca. 15 jaar. Met deze clausule wordt de koper erop gewezen dat de woning een bepaalde leeftijd heeft en dat de eisen die aan de bouwkwaliteit gesteld mogen worden lager liggen dan bij nieuwe(re) woningen.

Niet-zelfbewoningsclausule:

In een koopovereenkomst moet een verkoper veel verklaren over het desbetreffende pand en de eigenschappen die dat pand bezit, bijvoorbeeld over de (bouwkundige) eigenschappen die van belang zijn voor de koper. Het maakt daarbij veel uit of de verkoper wel of niet in het pand heeft gewoond. Als een verkoper niet in het pand heeft gewoond, heeft hij ook geen wetenschap van eventuele gebreken aan dat pand. Hij zal vaak niet goed weten hoe de staat van het pand is. Daarom wordt er in zo'n geval vaak een clausule in de koopovereenkomst opgenomen waarbij aan de koper wordt medegedeeld dat de verkoper niet op de hoogte is van alle eigenschappen van de woning alsof men er zelf zou hebben gewoond.

Gehuurde zaken in woning:

Als er gehuurde zaken in de woning zijn, zoals een cv-ketel, geiser, boiler of zonnepanelen, dan zal de koper het bestaande huurcontract overnemen van verkoper. Als u dit niet wenst, dient u de verkoper hiervan op de hoogte stellen voordat u het voorlopige koopcontract tekent.

Aansprakelijkheid:

Al onze werkzaamheden worden verricht overeenkomstig de meest recente voorwaarden vastgesteld door VBO. Aansprakelijkheid is beperkt tot het bedrag waarop de beroepsaansprakelijkheidsverzekering aanspraak geeft, verminderd met het eigen risico.

Disclaimer

Deze presentatie en de aan de hand daarvan opgemaakte brochure bevatten slechts een globale omschrijving van een object. De opgenomen informatie berust deels op door derden aan ons kantoor verstrekte gegevens. Een aantal van die gegevens is afkomstig van aan ons ter hand gestelde tekeningen. Het risico bestaat dat er wijzigingen zijn geweest tijdens de bouw of daarna, waardoor er bouwtechnisch is afgeweken van de tekening en van de daarin opgenomen maten. Met de grootste zorg hebben wij al deze informatie verwerkt, maar voor de juistheid ervan kan door ons geen aansprakelijkheid worden aanvaard, noch aan de voormelde gegevens enig recht worden ontleend. De presentatie resp. brochure wordt enkel gemaakt als hulpmiddel. Tijdens een bezichtiging met de makelaar ziet u de woning in werkelijkheid, die als uitgangspunt dient bij een eventuele koop. Dáár is uiteindelijk een bezichtiging voor, die wij graag voor u regelen. Nadrukkelijk vermelden wij dat deze informatieverstrekking niet als een aanbieding of offerte mag worden beschouwd. Deze is slechts bedoeld als een uitnodiging tot het doen van een aanbod.

VETEBe

GROEP

dé makelaar van Groot-Venlo en omgeving. Ons kantoor is opgericht in 2001 en is inmiddels ruim twee decennia actief in de uitdagende wereld van makelaardij, hypotheek en verzekeringen.

VeTeBe biedt verschillende diensten aan:

- Woningmakelaardij, particuliere koop, verkoop, huur en verhuur
- Bedrijfsmakelaardij, verkoop en verhuur van bedrijfspanden, beleggingsadvies
- Hypotheken, onafhankelijk hypotheekadvies en bemiddeling
- Verzekeringen, particuliere en zakelijke schadeverzekeringen, risicoverzekeringen
- Taxaties, woningen en bedrijfstaxaties

Alles in één huis en alles onder één dak. Persoonlijk, proactief en strategisch in alle stappen van het proces. Daarbij is ons omvangrijke netwerk in Noord Limburg van cruciaal belang. Hierdoor zijn we in staat om snel tot een match te komen tussen verkoper en koper.

Wij werken vanuit ons kantoor in Tegelen aan de

Grotestraat 84a.

- 077 - 326 26 00
- INFO@VETEBe.NL
- WWW.VETEBe.NL

Als lid van brancheorganisatie VBO staat VeTeBe voor kwaliteit, integriteit, betrokkenheid en een hoge servicegraad. Ons woningaanbod is daarom ook te vinden op de woningsite **Funda.nl**.





Don

Makelaar



Kirsten

Taxateur/juriste



Evert

Makelaar/taxateur



Theo

Makelaar/taxateur



Gilbert

Makelaar



Max

Makelaar



Anouk

Assistent makelaar



Sanne

Verhuurmakelaar



Jackie

Commercieel medewerkster



Tanje

Binnendienst



Amy

Binnendienst



Sylvia

Telefoniste



Dennis

Hypotheekadviseur



Tom

Hypotheekadviseur



Sanne

Hypotheekadviseur



Miranda

Commercieel medewerkster



Edwin

Verzekeringsadviseur



Ans

Verzekeringsadviseur



Heeft u nog vragen?
Neem contact met ons op

077 - 326 26 00

INFO@VETEBE.NL

WWW.VETEBE.NL

Of kom langs op ons kantoor.

Openingstijden:
Maandag t/m vrijdag van
9:00 - 17:30 uur

Buiten kantooruren volgens
afspraak.

GROTESTRAAT 84A
5931 CX
TEGELEN

Meer dan een makelaar